

ΟΔΟΣ ΑΝΔΡΕΑ ΠΑΠΑΝΔΡΕΟΥ

Hκρ=33.84

Hκρ=33.70

A
H=33.90

27.78

B
H=33.78

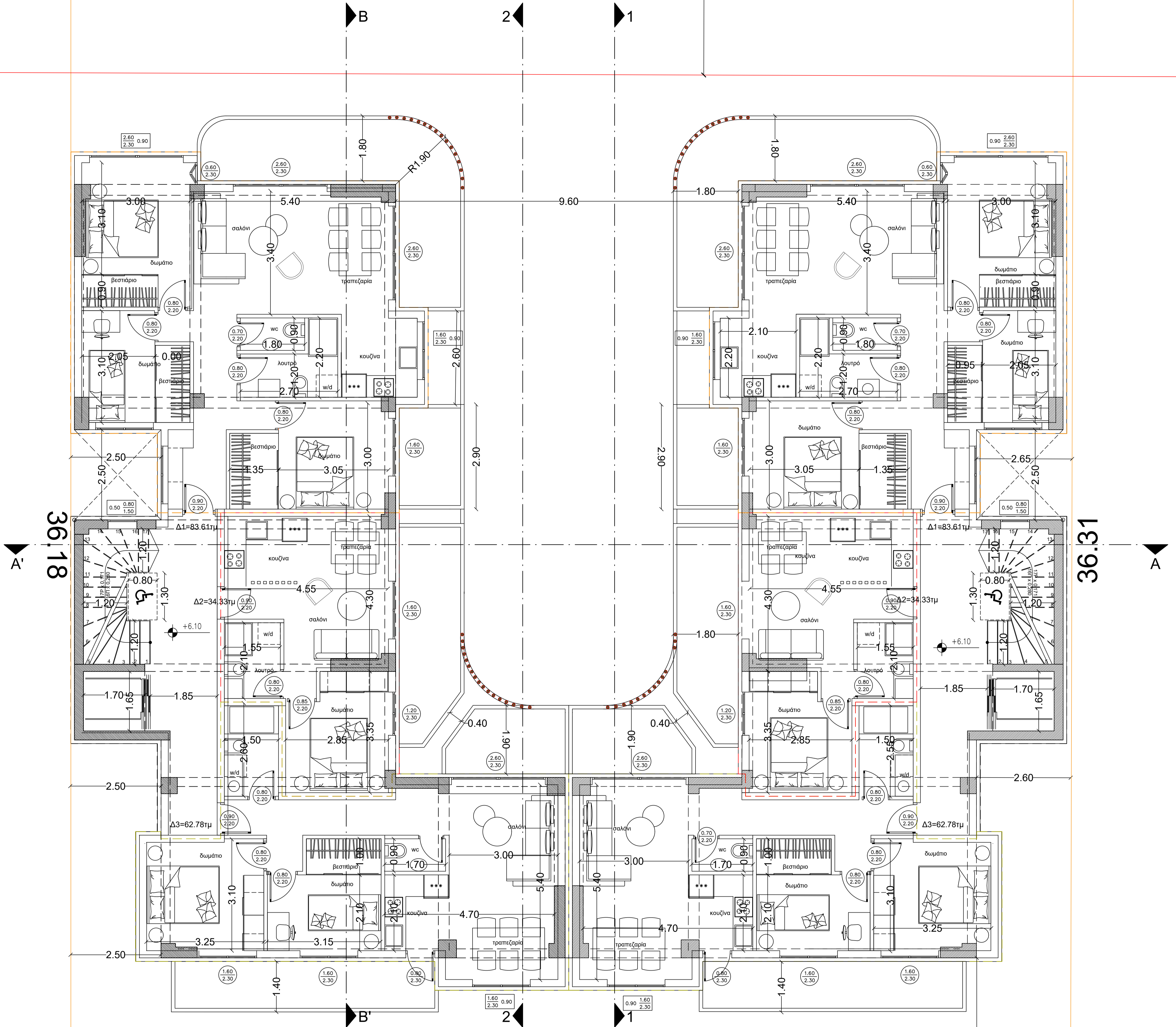

36.18

36.31

A ΚΤΙΠΙΟ

B ΚΤΙΠΙΟ

Δ
H=32.66

27.70

Γ
H=32.26

ΑΝΑΔΟΜΗΣΗ ΚΑΤΑΣΚΕΥΑΣΤΙΚΗ ΕΤΑΙΡΕΙΑ
ΜΟΝΟΠΡΟΣΩΠΗ Ι.Κ.Ε.

ΕΡΓΟ:

ΑΝΕΓΕΡΣΗ ΔΥΟ ΔΙΟΡΟΦΩΝ ΚΤΙΡΙΩΝ ΚΑΤΟΙΚΙΩΝ ΜΕ ΠΙΛΟΤΗ,
ΔΩΜΑ ΜΕ ΑΠΟΛΗΞΗ ΚΑΙ ΠΕΡΙΦΡΑΣΗ ΟΡΙΩΝ

ΘΕΣΗ ΕΡΓΟΥ:

Ο.Τ.Γ556 - ΟΙΚΟΠΕΔΟ 01B
ΟΔΟΣ ΑΝΔΡΕΑ ΠΑΠΑΝΔΡΕΟΥ 64
Δ.Ε. ΘΕΡΜΗΣ - Δ. ΘΕΡΜΗΣ - Π.Ε. ΘΕΣΣΑΛΟΝΙΚΗΣ

ΣΤΑΔΙΟ ΜΕΛΕΤΗΣ:

ΑΡΧΙΤΕΚΤΟΝΙΚΗ ΜΕΛΕΤΗ

ΤΙΤΛΟΣ ΣΧΕΔΙΟΥ:

ΚΑΤΟΨΗ 2ΟΥ ΟΡΟΦΟΥ

Α.4

ΚΑΙΜΑΚΑ 1:50

ΜΕΛΕΤΗΤΕΣ:

BARKABAS
DESIGN + BUILD

ΗΜΕΡΟΜΗΝΙΑ ΜΕΛΕΤΗΣ:

ΟΚΤΩΒΡΙΟΣ 2025

ΣΦΡΑΓΙΔΑ ΜΕΛΕΤΗΤΗ:

ΔΙΩΝΥΣΙΟΣ ΧΡ. ΠΑΡΑΚΑΜΠΑΣ
ΔΙΠΛ. ΠΡΟΤΥΠΟΣ ΜΗΧΑΝΙΚΟΣ
ΠΟΛΥΤΕΧΝΕΙΟ ΣΤΟΥΡΑΣ 4.7.02
ΑΡΙΘΜΟΣ Π.Ε.Π. ΕΓΚΡΙΣΤΟΥ 723.02
ΤΗΛ. 2310757562 FAX. 2310750303
ΕΠΙΧΕΙΡΗΣΙΑΣ 15' - ΕΥΡΩΠΑΪΚΗ - ΘΕΣΣΑΛΟΝΙΚΗ