

ΟΔΟΣ ΑΝΔΡΕΑ ΠΑΠΑΝΔΡΕΟΥ

Hκρ=33.84

Hκρ=33.70

A

B

H=33.90

H=33.78

27.78

36.18

36.31

A ΚΤΙΠΙΟ

B ΚΤΙΠΙΟ

27.70

H=32.66

H=32.26

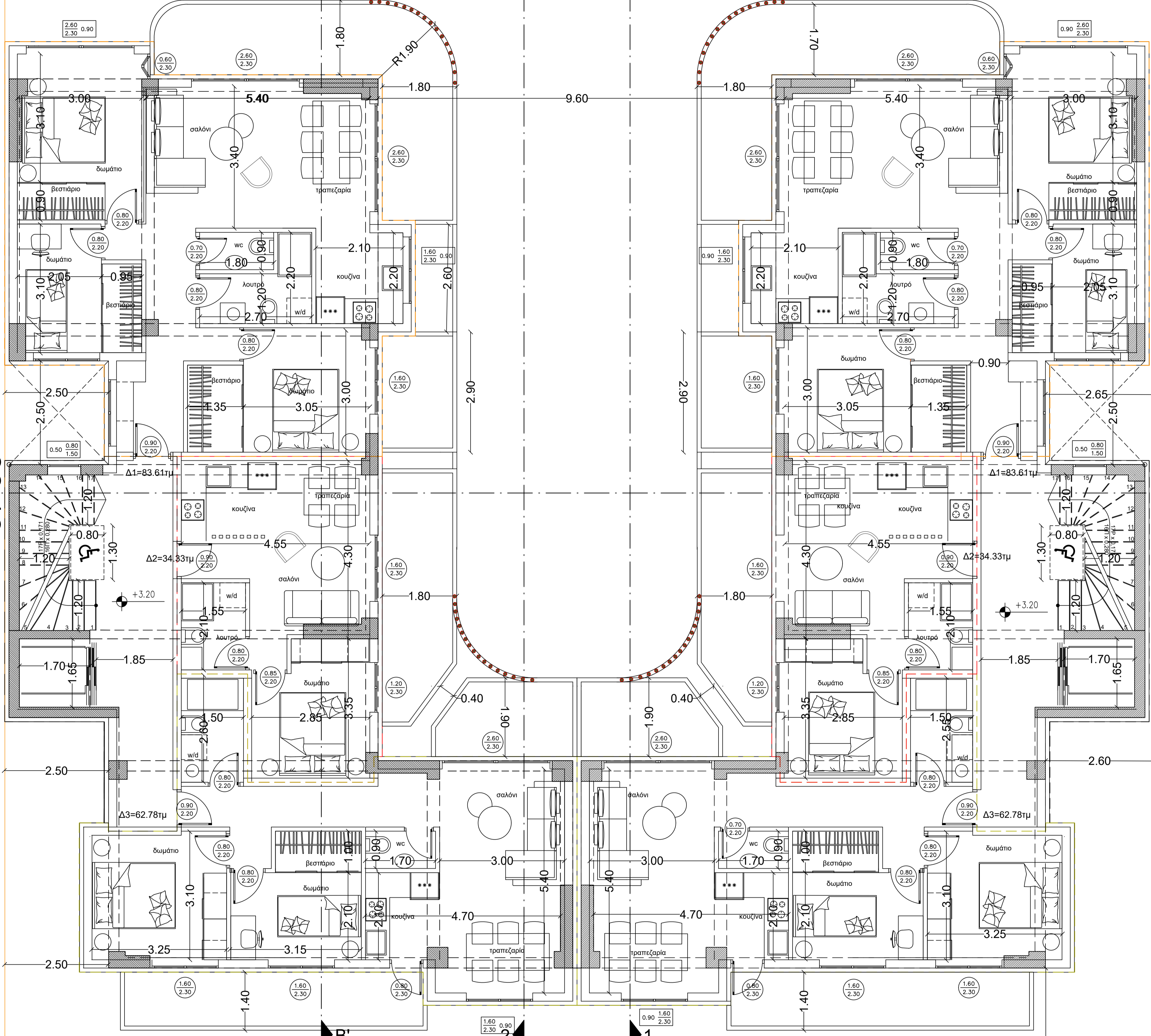

ΑΝΑΔΟΜΗΣΗ ΚΑΤΑΣΚΕΥΑΣΤΙΚΗ ΕΤΑΙΡΕΙΑ ΜΟΝΟΠΡΟΣΩΠΗ Ι.Κ.Ε.		
ΕΡΓΟ:		
ΑΝΕΓΕΡΣΗ ΔΥΟ ΔΙΟΡΟΦΩΝ ΚΤΙΡΙΩΝ ΚΑΤΟΙΚΙΩΝ ΜΕ ΠΙΛΟΤΗ, ΔΩΜΑ ΜΕ ΑΠΟΛΗΞΗ ΚΑΙ ΠΕΡΙΦΡΑΣΗ ΟΡΙΩΝ		
ΘΕΣΗ ΕΡΓΟΥ:		
Ο.Τ.Γ556 - ΟΙΚΟΠΕΔΟ 018 ΟΔΟΣ ΑΝΔΡΕΑ ΠΑΠΑΝΔΡΕΟΥ 64 Δ.Ε. ΘΕΡΜΗΣ - Δ. ΘΕΡΜΗΣ - Π.Ε. ΘΕΣΣΑΛΟΝΙΚΗΣ		
ΣΤΑΔΙΟ ΜΕΛΕΤΗΣ:		
ΑΡΧΙΤΕΚΤΟΝΙΚΗ ΜΕΛΕΤΗ		
ΤΙΤΛΟΣ ΣΧΕΔΙΟΥ:		ΑΡ.ΣΧΕΔΙΟΥ
ΚΑΤΩΦΗ 1ΟΥ ΟΡΟΦΟΥ		A.3
		ΚΛΙΜΑΚΑ
		1:50
ΜΕΛΕΤΗΤΗΣ:		
D BARKABAS DESIGN + BUILD		
ΗΜΕΡΟΜΗΝΙΑ ΜΕΛΕΤΗΣ:		
ΟΚΤΩΒΡΙΟΣ 2025		
ΣΦΡΑΓΙΔΑ ΜΕΛΕΤΗΤΗ:		
<small>ΔΙΟΝΥΣΙΟΣ ΧΡ. ΜΠΑΡΚΑΒΑΣ ΒΙΤΗ, ΠΟΛΙΤΙΚΟΣ ΜΗΧΑΝΙΚΟΣ ΠΡΩΤΕΥΣΑΡΙΟΥ ΕΣΩΤΕΡΗ Α.Π.Θ. ΜΕΛΟΣ Ε.Ε. ΜΕΤΡΗΣΕΩΝ 72513 ΤΗΛ. 2310709562, ΦΑΞ. 2310709103 ΟΜΟΒΟΛΙΑ 12 - ΕΥΒΟΛΟΣ - ΜΕΛΑΝΗ</small>		